

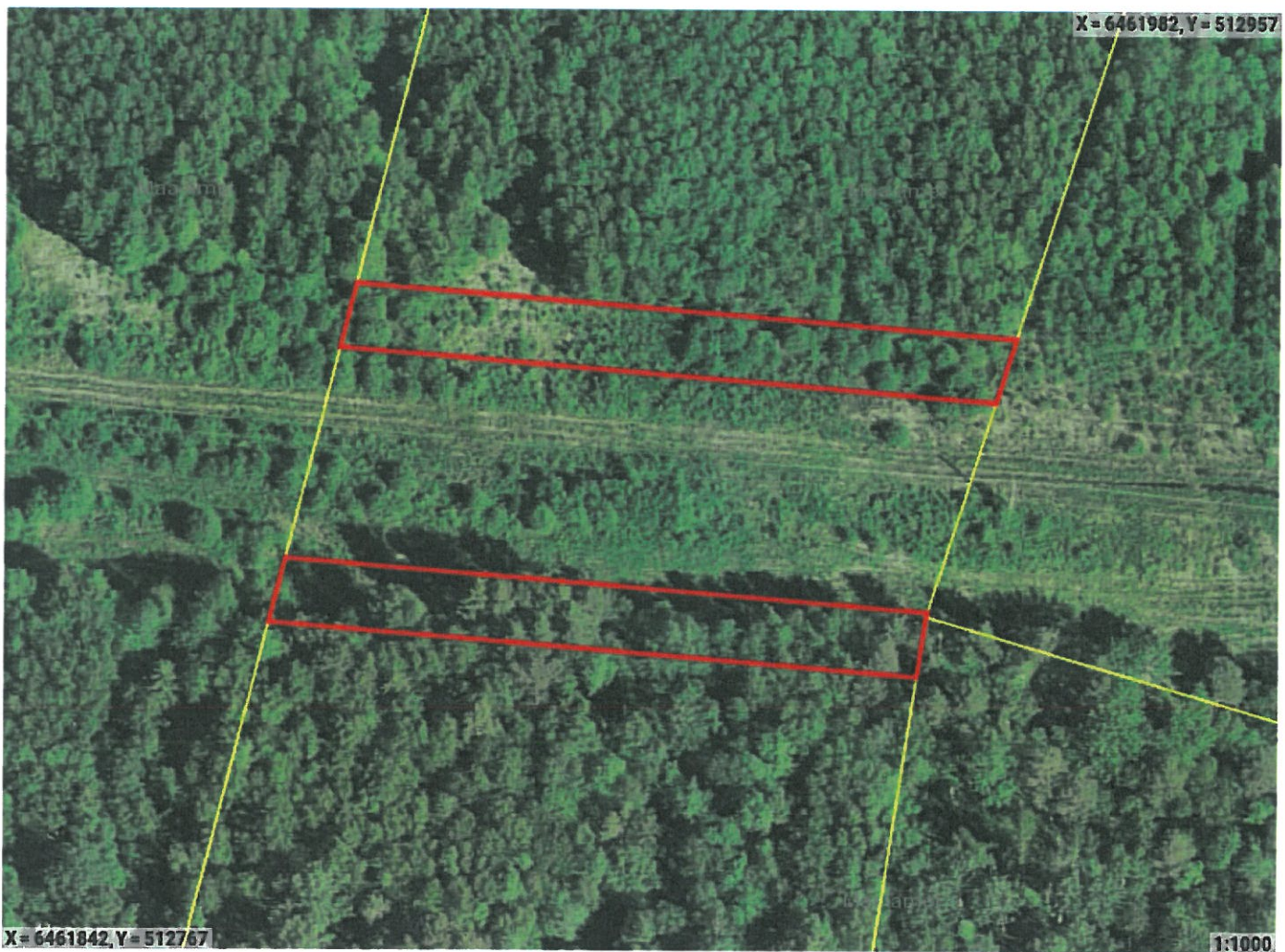

Piiranguala ID 517219 väljavõte

Piirangu liik	Isiklik kasutusõigus
Nimetus	663-23 Audru metskond 259 (82601:001:0203)
Piiranguala kirjeldus	Kuni 330 kV elektrimaakaabelliinid ja neid teenindavad rajatised
Ruumikuju loomise kuupäev	12. november 2024
Õigusliku kehtivuse kuupäev	
Pindala	1893m ²
Asukoht	Maa-alune
Moodustusviis	Kombineeritud
Täpsusklass	1
Seisund	Notaris



☐ Ruumikuju piir ☐ Valitseja piir

Asub katastriüksustel:

Pärnu maakond, Pärnu linn, Kavaru küla, Audru metskond 259 (82601:001:0203)

Piiranguala õigustatud kasutajad ehk valitsejad

Valitseja liik	Valitseja kood
Juriidiline isik	16171123

Ruumianalüüs üksusele 82601:001:0203

Katastri andmed

Täisaadress	Pärnu maakond, Pärnu linn, Kavaru küla, Audru metskond 259
Kinnistu number	3618350
Kogupindala	-
Katastriüksuse maksustamishind	9580€
Omandivorm	Riigiomand
Sihtotstarve 1	MAATULUNDUSMAA 100%

Kattuvuse pindala

Ligikaudne suurus	1893m²
-------------------	--------

Osa kõlvikuline koosseis

Kõlviku nimetus	Kattuvuse pindala
Metsamaa	133m²
Muu maa	1760m²

Piirangu ala väärtuse info

Piirangu osa maksustamishind	85€
------------------------------	-----

DIGITAALALKIRJADE KINNITUSLEHT

ALLKIRJASTATUD FAILID

FAILI NIMI	FAILI SUURUS
ruumikuju_517219.pdf	558 KB

ALLKIRJASTAJAD

nr.	ASUTUS	REGISTRIKOOD	AEG
1	Maa-amet: Digitempel V1	70003098	17.01.2025 14:19:29 +02:00

ALLKIRJA KEHTIVUS
ALLKIRI ON KEHTIV

ROLL/RESOLUTSIOON

ALLKIRJASTAJA ASUKOHT (LINN, MAAKOND, INDEKS, RIIK)

ALLKIRJASTAJA SERTIFIKAADI SEERIANUMBER
6b:1a:93:f1:97:7f:48:b0:d8:85:a3:64:bb:71:88:75

SERTIFIKAADI VÄLJAANDJA NIMI	VÄLJAANDJA VÕTME IDENTIFIKAATOR
SK ID Solutions ORG 2021E	FC 89 E7 FC 43 78 FF EC 2C C3 84 A8 A3 80 E3 23 48 1A D4 28

ALLKIRJA SÕNUMILÜHEND
30 31 30 0D 06 09 60 86 48 01 65 03 04 02 01 05 00 04 20 DE C7 96 48 1C FA 3B CE C3 49 CE D2 7D B2 C9 49 81 F2 2D 7F 5C F5 F1 EC E2 A5 DE 12 8C C5 F7 9C

Selle kinnituslehe lahutamatu osa on lõigus "Allkirjastatud failid" nimetatud failide esitus paberil.

MÄRKUSED

Käesolev kinnitusleht on informatiivne, milles olev teave kinnitab vaid, et selle äratoodud räsiga allkirjastatud fail eksisteerib. Kinnitusleht ei oma iseseisvat tõendusväärtust. Osapoolte tahteavalduse kehtivust saab kontrollida ainult digitaalselt allkirjastatud failist.